



30 años



pmm

& USTED

julio 2010
AÑO XVII NÚMERO 199

Publicación para los Socios del
Plan Médico del Hospital Alemán



URGENCIAS
y pedido de
médico a domicilio
5777-5568



PLAN MÉDICO
4827-7070



CONMUTADOR
(único número)
4827-7000
(líneas rotativas)

Turnos vía web

Estimado Socio:

Les recordamos que con el objetivo de brindarle un nuevo y rápido acceso a la reserva de turnos para las consultas con nuestros profesionales, desarrollamos **Turnos Vía Web**, alternativa que le permite contar con la ventaja horaria, 24 hs. los 365 días del año y con un diseño amigable y funcional.

Una vez realizada la reserva, Ud. recibirá vía mail toda la información referente al turno solicitado; confirmación, recordatorio 48 hs. antes a la hora fijada y aviso de cancelación.

Este nuevo desarrollo informático que hemos llevado a cabo se enmarca dentro de los objetivos de crecimiento constante que procuramos, a fin de brindarles un servicio de excelencia.



¿Cómo utilizar Turnos Vía Web?

Para acceder deberá ingresar a la página web del Hospital Alemán, www.hospitalaleman.com, sección **Socios de Plan Médico** y seleccionar la opción **Turnos vía web**.

Paso 1: Consignar su *número de credencial y de documento*.

Paso 2: Podrá *modificar sus datos personales, solicitar un nuevo turno, ver su agenda o cancelar la sesión*.

Paso 3: En caso de que haya seleccionado la opción de solicitar un *nuevo turno*, podrá hacerlo *por especialidad o por profesional*. En caso de haber elegido la opción *ver agenda* podrá *imprimirla, cancelar el turno* que usted desee o *finalizar la sesión*.

Paso 4: Deberá *confirmar o cancelar el turno* por usted solicitado.

Información Radiológica Digital



El Hospital Alemán ha implementado un moderno sistema de información radiológica digital

facilitando de esta manera el almacenamiento de toda la información obtenida mediante los equipos de radiología, tomografía, resonancia y ecografía en forma digital.

Esto permite acceder a la visualización de las imágenes dentro y fuera del Hospital mediante la Historia Clínica Electrónica, accediendo al historial de todos los estudios realizados por cada paciente, logrando así mismo una mejor calidad diagnóstica en menor tiempo.

Este sistema de archivo y distribución de imágenes médicas llamado PACS (Picture Archiving and Communicating System) cuenta con una alta capacidad de almacenamiento de exámenes, con lo último en tecnología Storage de EMC y un completo set de Estaciones tanto para la realización del Diagnóstico como para la Revisión Clínica distribuida en todo el Hospital y en los consultorios particulares de los profesionales del Plan Médico.

Dicho proyecto es el primero en la Argentina y funciona en forma completamente integrada con el sistema de Información Hospitalaria (HIS) y de Historia Clínica Electrónica (EMR) que ha sido desarrollado por el Hospital Alemán.

Como consecuencia de la incorporación de este sistema se contará con información para la gestión y toma de decisiones dentro del departamento y dotar así la Historia Clínica Electrónica (EMR) de imágenes Radiológicas que estarán disponibles para el staff médico, tanto interno como externo, y en este contexto iniciar el camino hacia un Departamento de Diagnóstico por Imágenes del tipo libre de papeles y radiografías.

El Hospital Alemán tiene como filosofía mantener grupos de profesionales médicos altamente entrenados, que dominen toda la complejidad quirúrgica y la interpretación de las imágenes necesarias, para lograr lo mejor para el paciente: prevención de la enfermedad, diagnóstico certero y tratamiento de excelencia.

Beneficios del sistema RIS/PACS

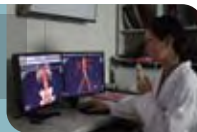

- Automatización del proceso radiológico.
- Reducción de la tasa de repeticiones de estudios.
- Desaparece la película radiográfica, su transporte, almacenamiento y residuos.
- Los estudios no se pierden.
- Se evitan exposiciones innecesarias de los pacientes a la radiación.
- Disponibilidad inmediata de las imágenes.
- Estaciones de trabajo que permiten visualizar de forma fácil y rápida el estudio del paciente, junto con los exámenes previos y los datos de su historia clínica.
- Aumento de la eficiencia de los radiólogos al disminuir el tiempo necesario para visualizar un estudio.
- Los informes se pueden realizar en el momento oportuno.
- Se acelera la distribución y entrega de resultados.
- Se consigue acceso rápido y simultáneo a la imagen y a la información del paciente en cualquier punto del Hospital.
- Permite transmitirlo a otras instituciones o centros de referencia fuera del hospital.
- No es necesario interpretar la imagen donde se generó. Se puede realizar de forma remota.

A G E N D A

ALIMENTACIÓN INFANTIL COMPLEMENTARIA



TALLER

¡Hola papilla y algo más!

Alimentar a un niño significa mucho más que dar de comer. La alimentación es uno de los aspectos de mayor relevancia para el crecimiento y buen desarrollo, además se establece un vínculo afectivo entre la madre (o la persona que le brinda los cuidados) y el bebé. Este vínculo es reconocido como un componente fundamental para lograr un desarrollo psicosocial adecuado. Es importante que el equipo de salud acompañe este proceso brindando apoyo ya sea en relación a la calidad nutricional de la alimentación, a la elaboración de la misma, como a promover comportamientos y prácticas adecuadas.

FECHA:

Martes 13 de Julio, 12 a 14 hs.

LUGAR:

Aula Usos Múltiples, Centro Materno Infantil

DIRIGENTE:

Lic. Graciela Pinto

DIRIGIDO A:

embarazadas, padres y toda persona a cargo de la alimentación de niños de hasta 3 años

CONSULTAS E INFORMES:

Servicio de Alimentación
Tel.: 4827-7000 ints. 2200 y 7049

Actividad no arancelada

Cupo limitado

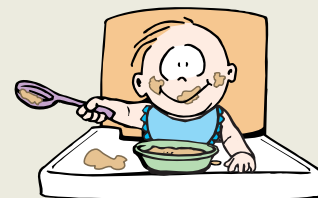

FALLECIMIENTO

La Comisión Directiva, la Dirección Médica, el Cuerpo Médico y todo el Personal del Plan Médico participan con hondo pesar del fallecimiento de nuestra profesional:

Dra. Santia, Celia Beatríz - Falleció el 28.05.2010

ODONTÓLOGA DEL DEPARTAMENTO DE ODONTOLOGÍA, CIRUGÍA Y TRAUMATOLOGÍA BUCOMÁXILOFACIAL

PFÖRTNER

DEUTSCHE OPTIK

SOCIOS
PLAN ORO
30%
DE DESCUENTO

SOCIOS
OTROS PLANES
20%
DE DESCUENTO

*El mejor servicio personalizado
en anteojos, lentes de contacto, prótesis
y visión subnormal*

SE APLICA ÚNICAMENTE UN DESCUENTO DEL 10% EN LENTES DESCARTABLES

AL LADO DEL HOSPITAL ALEMÁN

CASA CENTRAL: Av. Pueyrredón 1706 - C1119ACN - Bs As - Tel.: (54 11) 4827-8600 - Fax (54 11) 4827-0615 y SUCURSALES

En el Siglo XXI, Siempre Innovando

SILVIA COLADANGELO

VENTA DE BIENES MUEBLES
ANTIGUOS Y MODERNOS

VIDRIOS PINTURAS ADORNOS FIGURAS
ARTE ARAÑAS PLATERIA

*Si Ud. se muda, viaja o se renueva resolvemos
el contenido completo de su propiedad.*

*Beneficios Socios del Plan Médico:
Tasaciones, Publicidad y Seguridad sin cargo.*

Cel. (15) 5307-7230 ■ Tel. 4723-6445
www.acassusonet.com.ar/coladangelo.htm

Asistencia al viajero



Asistencia en países limítrofes

Nuestros Socios gozan del servicio de Asistencia en Viaje en los países limítrofes (Brasil, Uruguay, Chile, Bolivia y Paraguay). En este caso, si se encuentra ante una urgencia médica, Usted deberá comunicarse para la coordinación de su atención con los siguientes teléfonos:

1. Desde Uruguay (02) 900-0358 / 903-1548
2. Desde el resto de los países (0054-11) 5555-2000

La coordinación le requerirá detalles de su afección y los datos que figuran en su credencial del Plan Médico.

TOPES ASISTENCIALES EN PAÍSES LIMÍTROFES

a) Asistencia Médica	u\$s 5.000.-
b) Odontología	u\$s 200.-
c) Medicamentos	u\$s 300.-

Tenga en cuenta que el servicio contempla exclusivamente la atención de urgencias que no estén relacionadas con afecciones preexistentes a la fecha del inicio del viaje. La atención de este tipo de episodios será por cuenta y a cargo del paciente. Las Condiciones Generales del servicio se encuentran a su disposición en las oficinas del Plan Médico.



Asistencia en el interior del país

Les recordamos a nuestros Socios la modalidad de uso de la Asistencia en Viaje en el interior del país. Si se encontrara ante la necesidad de atención médica de urgencia durante su viaje, Usted deberá proceder de la siguiente manera:

1. Comuníquese con la Central Operativa, donde le autorizarán la atención médica y le indicarán el lugar donde se realizará la misma. Puede llamar las 24 hs. a los siguientes teléfonos: **0-800-888-2747** ó **(011) 5555-2000**

2. Si una grave emergencia imposibilitara el llamado previo, Usted podrá recurrir al servicio médico de urgencia más próximo al lugar donde se encuentra. En estos casos deberá comunicarse indefectiblemente dentro de las 24 hs. de ocurrido el episodio con la Central Operativa correspondiente.

TOPES DE COBERTURA

en la República Argentina a más de 100 km. de la residencia habitual

a) Monto máximo global en caso de enfermedad o accidente	Hasta \$ 1.000.-
b) Medicamentos	Hasta \$ 300.-
c) Odontología	Hasta \$ 150.-

Promoción Exclusiva Socios del Plan Médico

ASSIST-CARD
Premium Euro Plus Anual

- Tarjeta anual
- Validez por 60 días en total

Descuentos especiales para Socios del Plan Médico
4827-7000 interno 2883

Subsección 9113 (1989) Buenos Aires • Tel. 5555-2000 • Fax: 5555-2010 • Email: asistencia@siemprearg.com • www.siemprearg.com

Para otros destinos internacionales consulte sobre productos exclusivos para Socios del Plan Médico en Assist-Card: **Tarjeta Premium Euro Plus Anual**
Tel.: 4827-7000 interno 2883
Sra. Laura Rossetti

SERVICIO ADICIONAL PARA SOCIOS PLAN MÉDICO:

Todos los Socios del Plan Médico, podrán recibir estas vacaciones información tanto del estado de las rutas en la Argentina como de los centros hoteleros e información turística en general llamando al tel. **0-800-888-2747**.

IMPORTANTE: La asistencia, tanto nacional como en países limítrofes, comprende una vigencia de 30 días corridos a partir del momento en que se inició el viaje.

DESAFÍO ILVEM PARA SOCIOS PENSANTES



ILVEM presenta este espacio para jugar y ganar resolviendo problemas de su carrera de Técnicas de estudio, Lectura Veloz, Memoria, Oratoria e Inteligencia.

Consigna:

Sumando todos estos números: 2 2 4 2 6 2 8 8, el resultado de la suma es 16. ¿Cómo se llega a este resultado? Si le resulta complicado pregúntele a "la farolera".

Respuestas: a concursos@ilvem.com o por teléfono al 4821-5411

Resultados del desafío Plan Médico & Ud. mes de Junio '10:

Consigna:

Adivinanza: ¿Qué es lo que te pido?

Un gran favor te pido

No se si me lo harás

Búscalo en este texto

Escrito lo encontrarás

Si me das lo que te pido

Obviamente acertarás

Respuesta: UN BESO

Ganadores: Griselda Carli, Alicia Gazet, María Mónica Llusa y Sebastián Ikei

Premio para todos los que aciertan y resultan sorteados: Media beca en cualquier curso a elección.

Premio general: Todos los que participaron se hicieron acreedores a un demotest gratuito para medir su rendimiento intelectual y el potencial de desarrollo.

Informes sobre premios: Tel. 4821-5411

MAXINTA
CASA DE CAMBIO

CASA CENTRAL
Sarmiento 378 piso 6º, Tel: 5278 4400

UNICENTER
Paraná 3745 local 3025 nivel 3º, Tel: 5278 4450

www.maxinta.com

Compañía en Sanatorio y Hospital
Personal calificado y humano para el cuidado durante la internación.

Compañía en domicilio por convalecencia
Extiende la prestación al domicilio post internación.

Siempre
Cuidamos lo que más querés

SERVICIO DE ACOMPAÑANTES DE SALUD

Acceda a un servicio prepago de reconocida necesidad. Utilizado mundialmente por su inabarcable calidad y excelencia.

Consulte sobre nuestros Planes Integrales de Servicio Continuo y Planes Integrales de Enfermería.

Asesoramiento Of. Comercial ☎ 5254-0330 www.siemprearg.com Asesoramiento Of. Comercial ☎ 0800-345-1555

Centro Optico Lunette

Planes Especiales Hospital Alemán

- * Av. Dorrego 2646 - Cap. Fed. Tel/Fax: 4775-5485
- * Juncal 2744 - Cap. Fed. Tel/Fax: 4821-3756
- * Av. Caseros 1899 - Cap. Fed. Tel/Fax: 4304-2303